Вопрос: Как вставить в статью изображение (фотографию, рисунок)?

Ответ: В визуальном редакторе JCE Вам доступна кнопка на панели инструментов, с помощью которой можно: загрузить изображение на сервер, указать его свойства и вставить в текст в нужном месте.

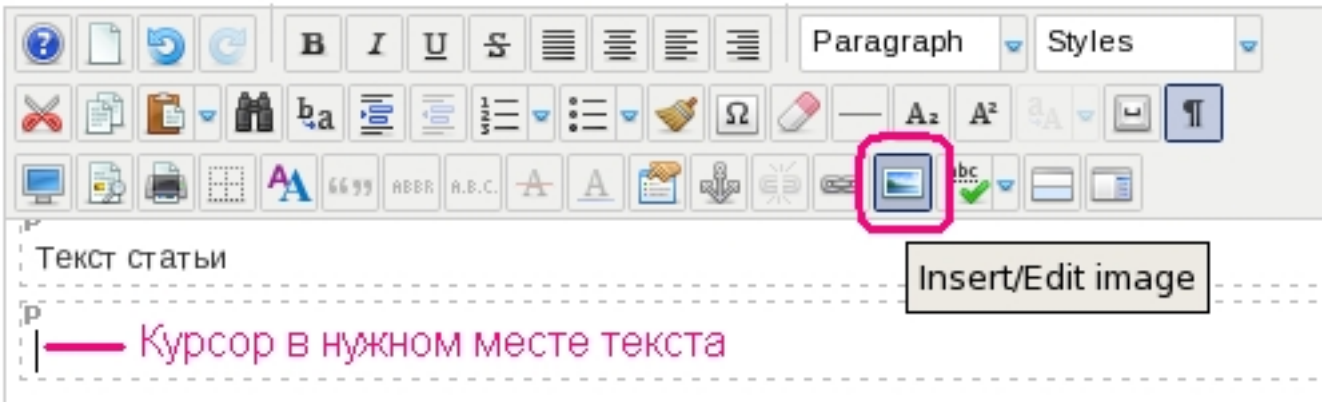

Откроется окно менеджера изображений:

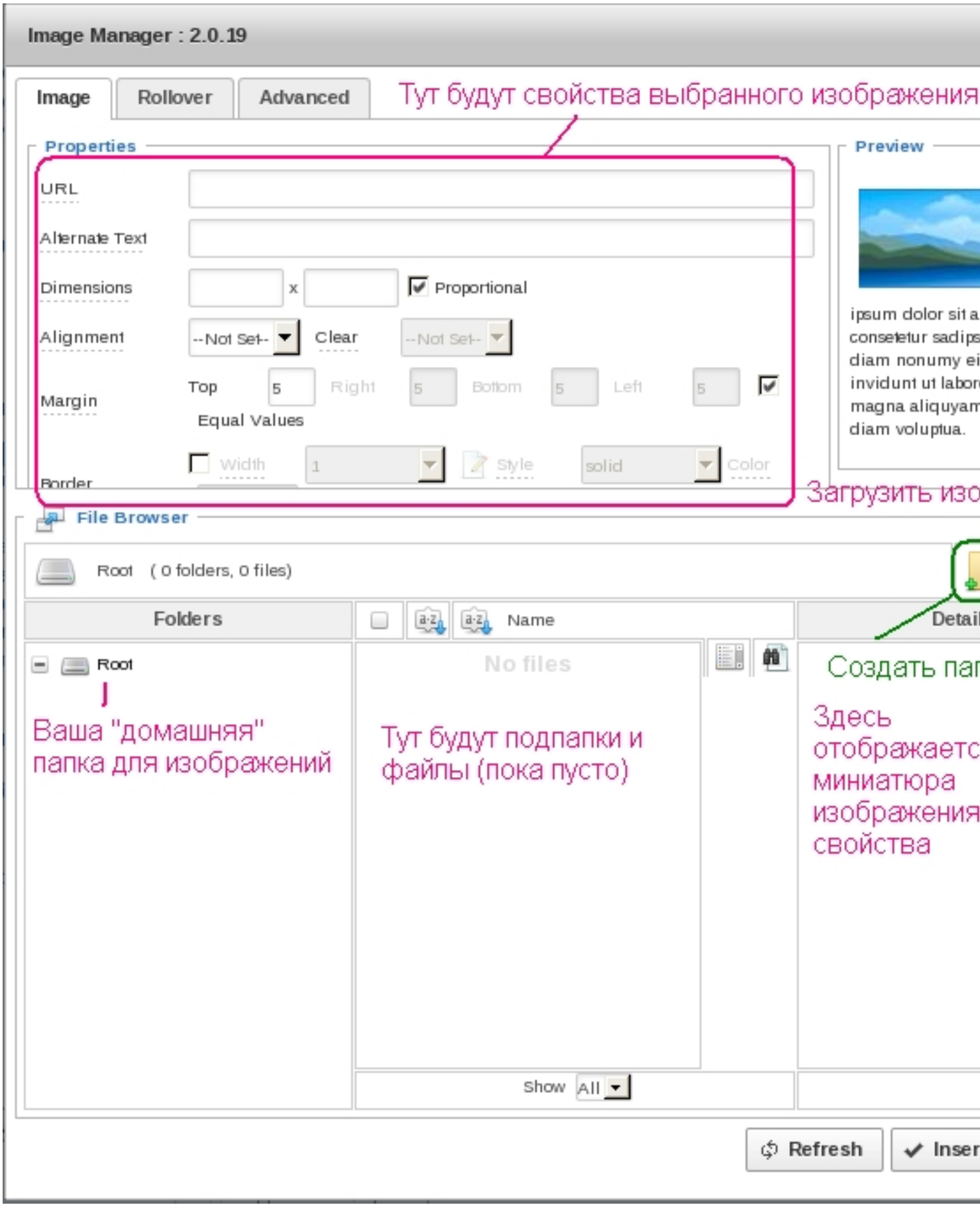
Image Manager : 2.0.19
Image
Rollover
Advanced
Тут будут свойства выбранного изображения
Properties
Preview
URL
Alternate Text
Dimensions
x
Proportional
Alignment
--Not Set--
Clear
--Not Set--
Margin
Top
5
Right
5
Bottom
5
Left
5
Equal Values
Border
Width
1
Style
solid
Color
Загрузить изо
File Browser
Root (0 folders, 0 files)
Folders
Name
Root
No files
Ваша "домашняя" папка для изображений
Тут будут подпапки и файлы (пока пусто)
Создать пап
Здесь отображаетс миниатюра изображения свойства
Show
All
Refresh
Inser

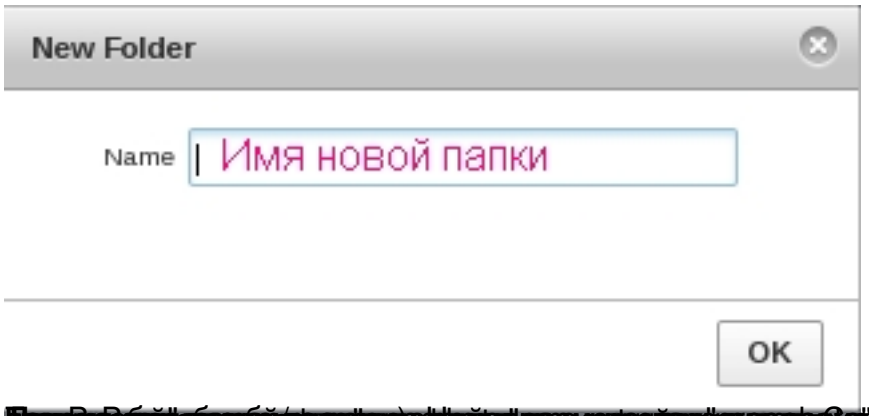

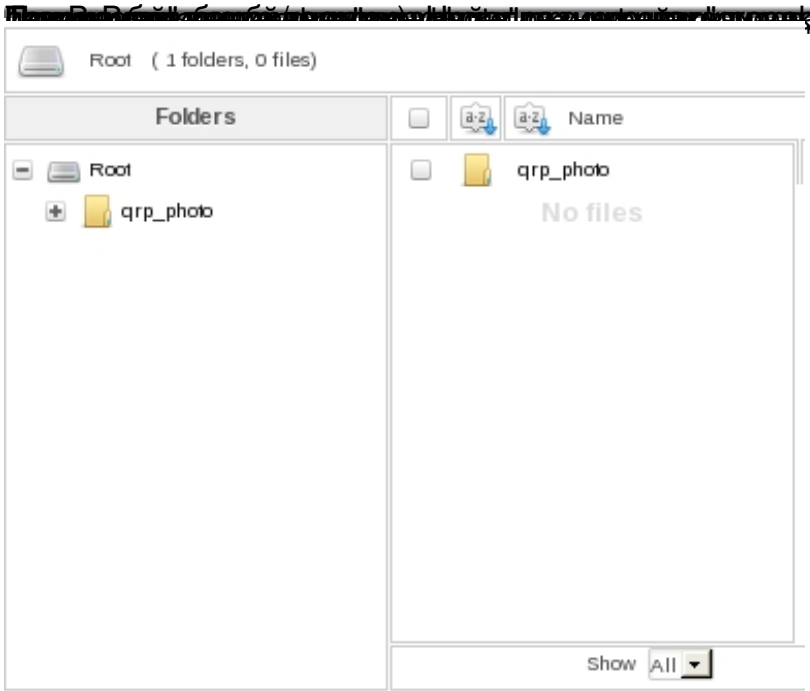

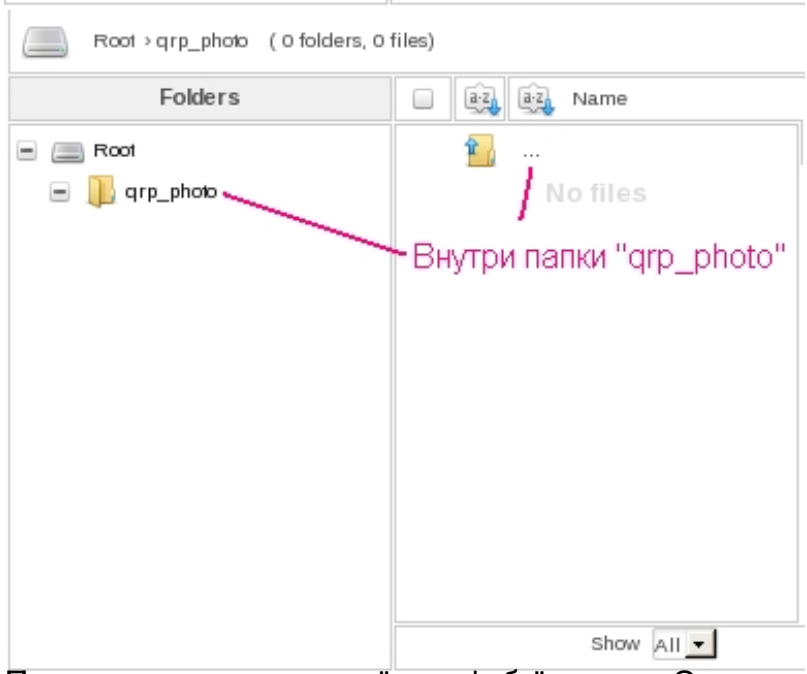

Нажмите на кнопку загрузки изображения. Откроется пример на одно изображение.

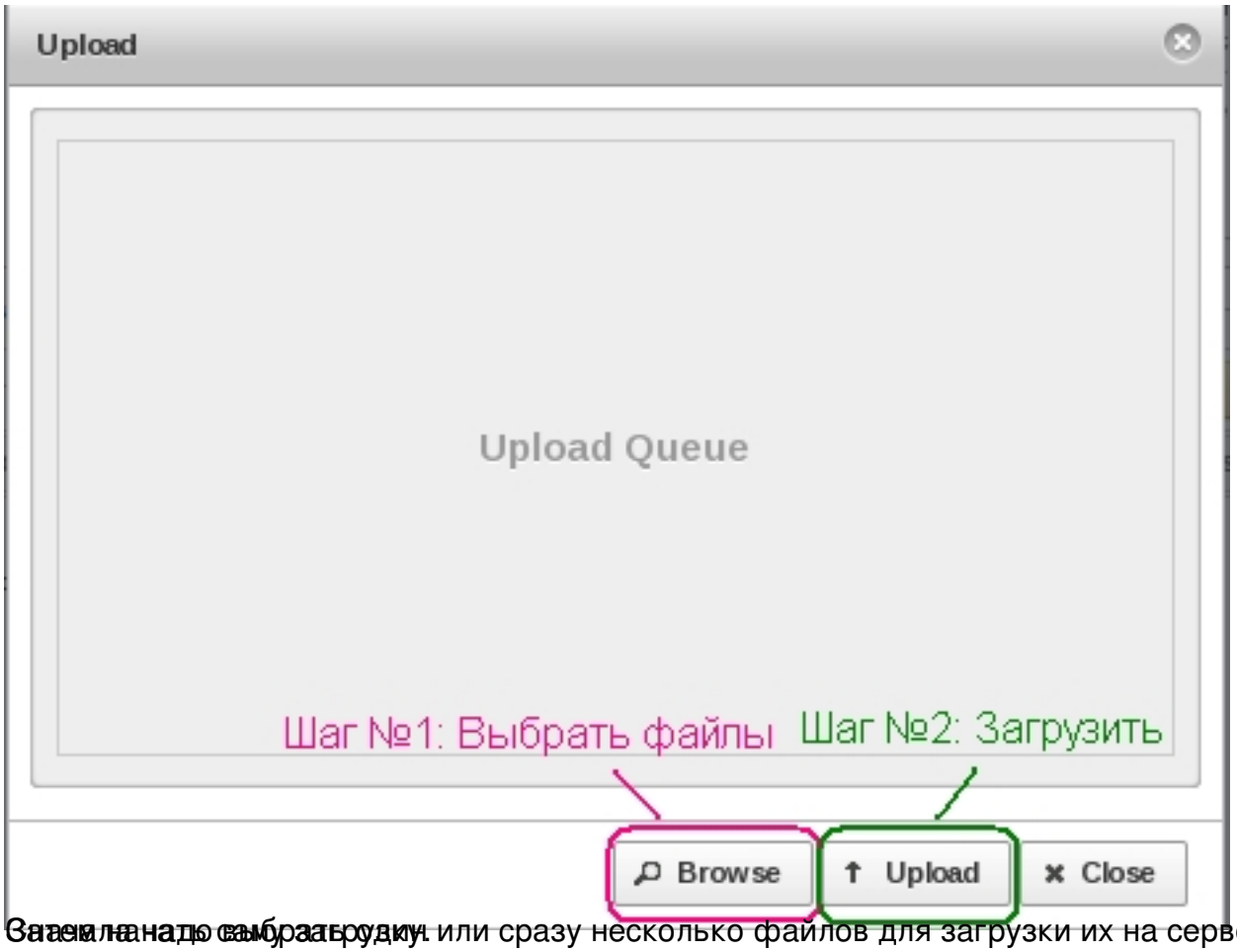

Сначала надо выбрать один или сразу несколько файлов для загрузки их на сервер. Затем нажать кнопку загрузки.

Как добавить изображение?

Автор: admin
12.03.2012 16:54 - Обновлено 10.12.2013 12:12

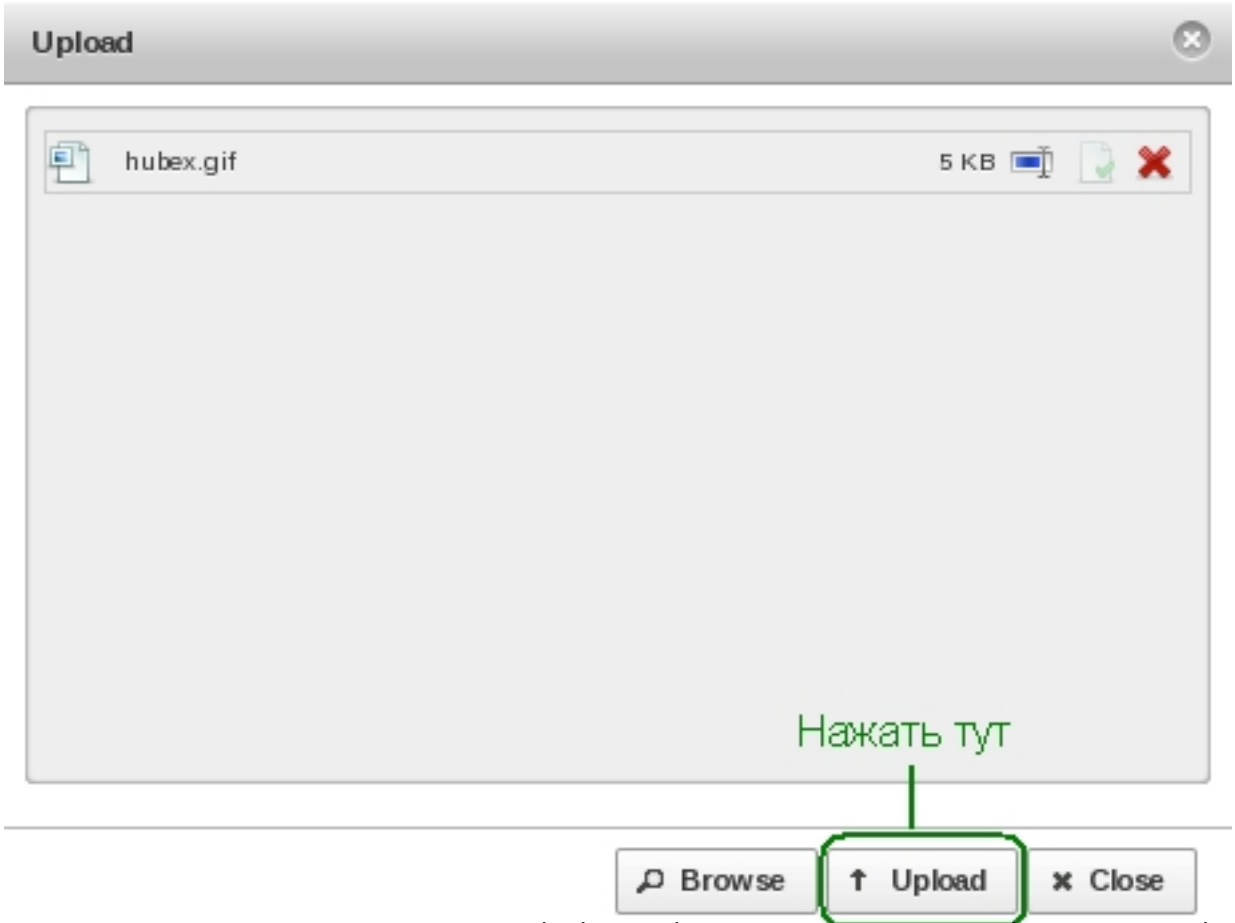

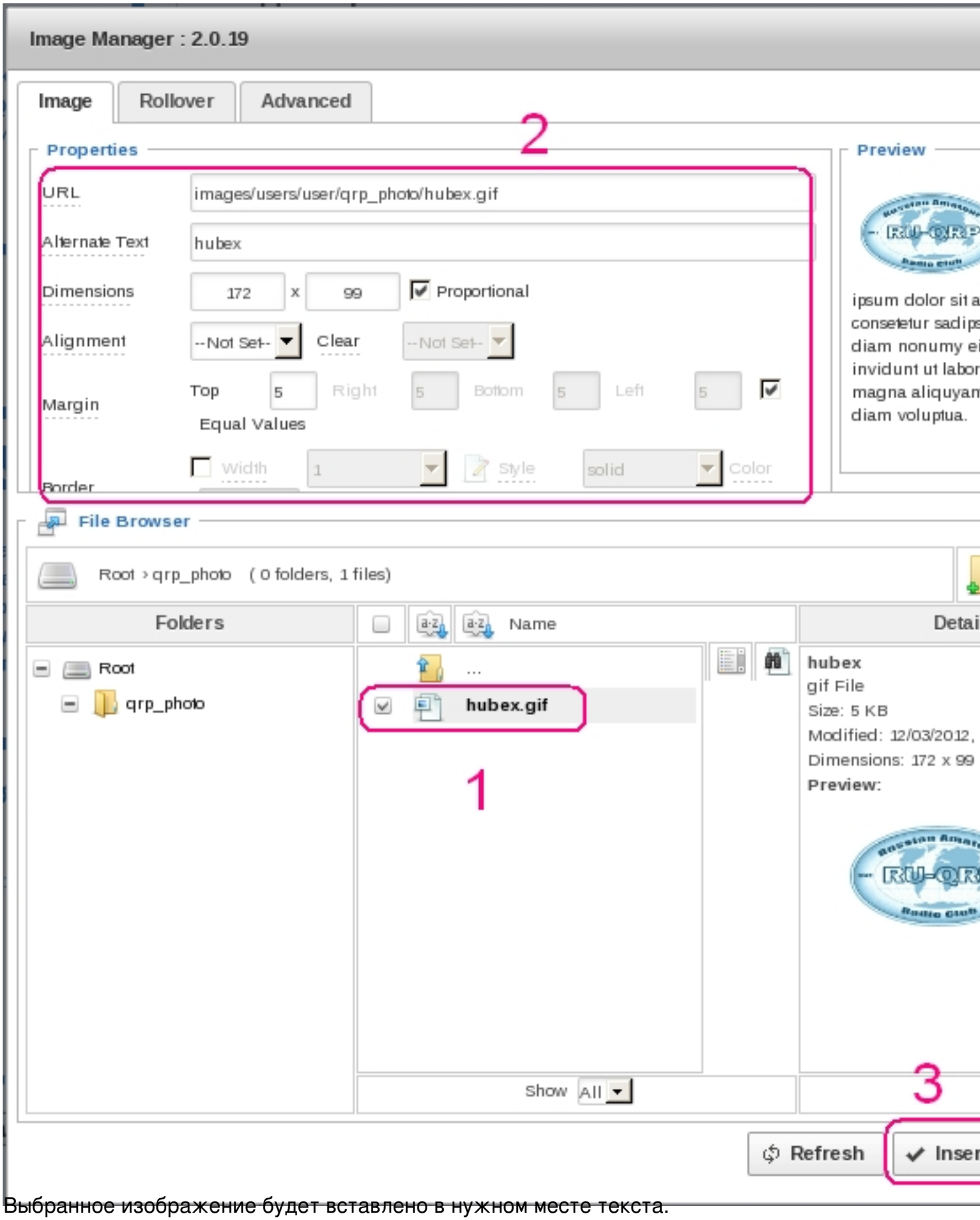

Выбранное изображение будет вставлено в нужном месте текста.

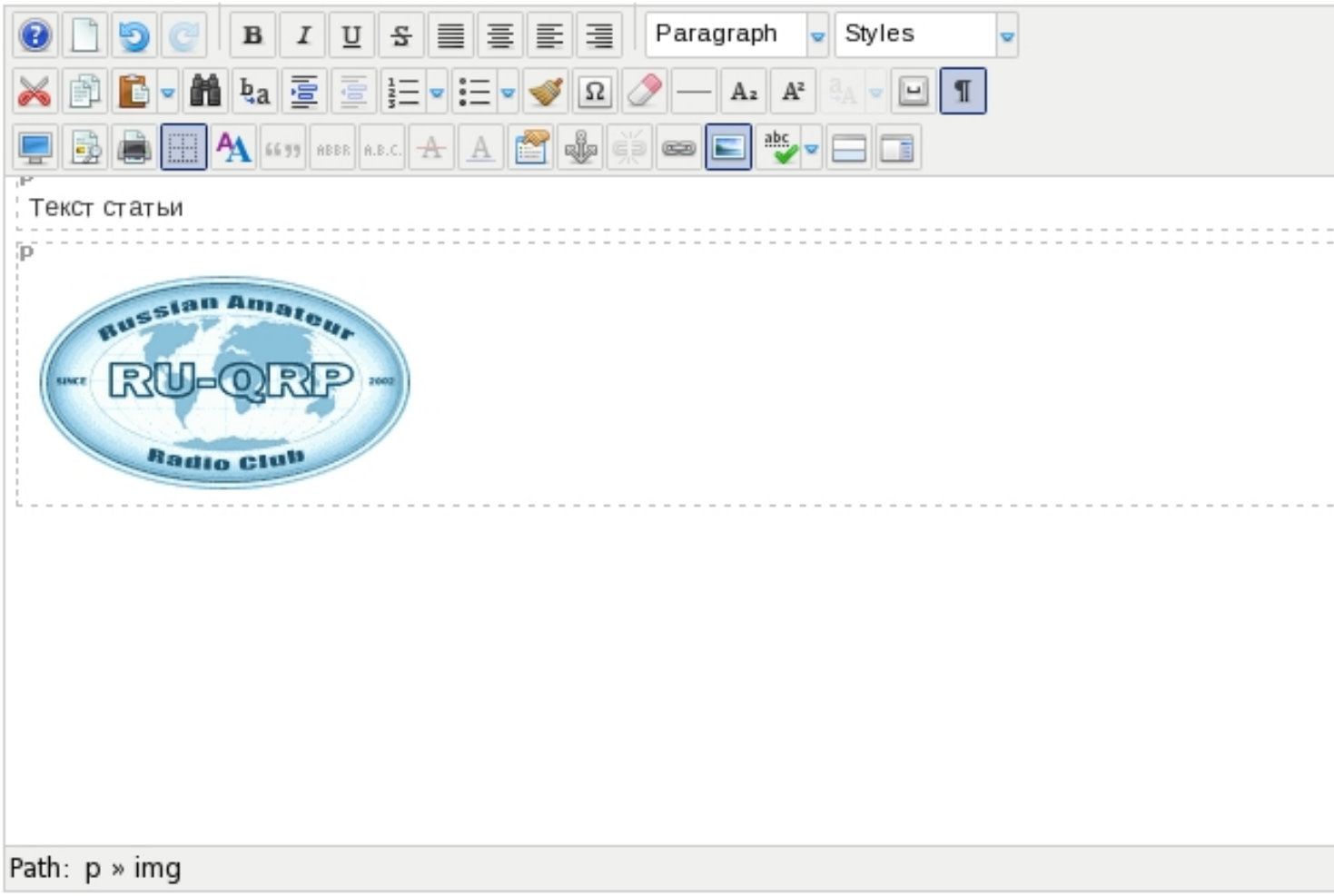

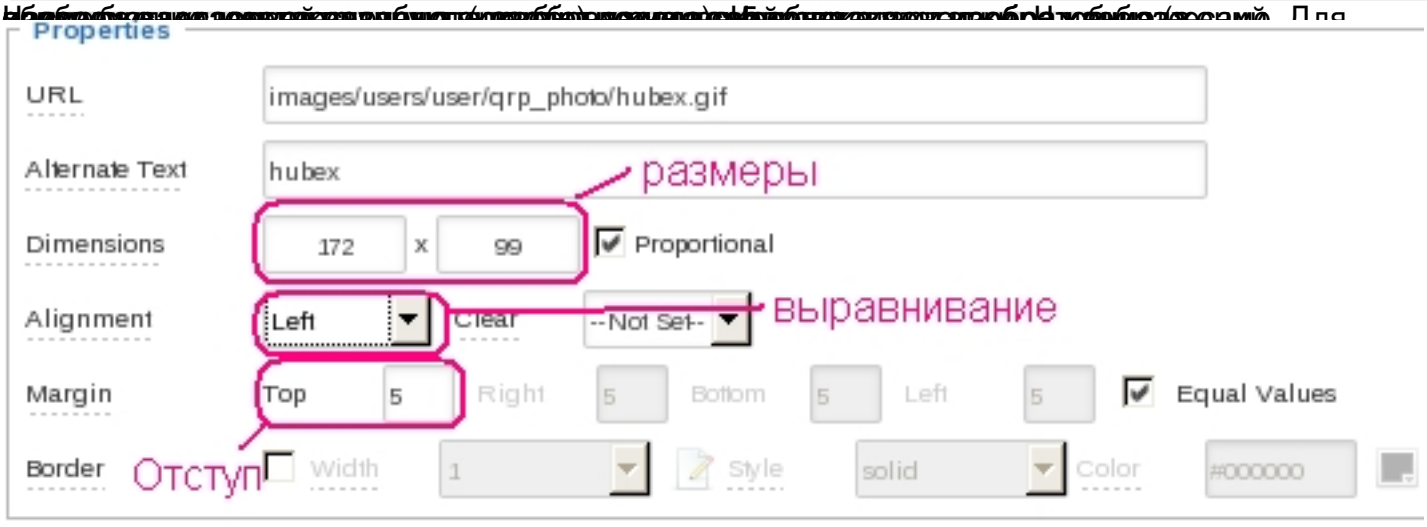

После изменения свойств изображение с текстом выглядят так:

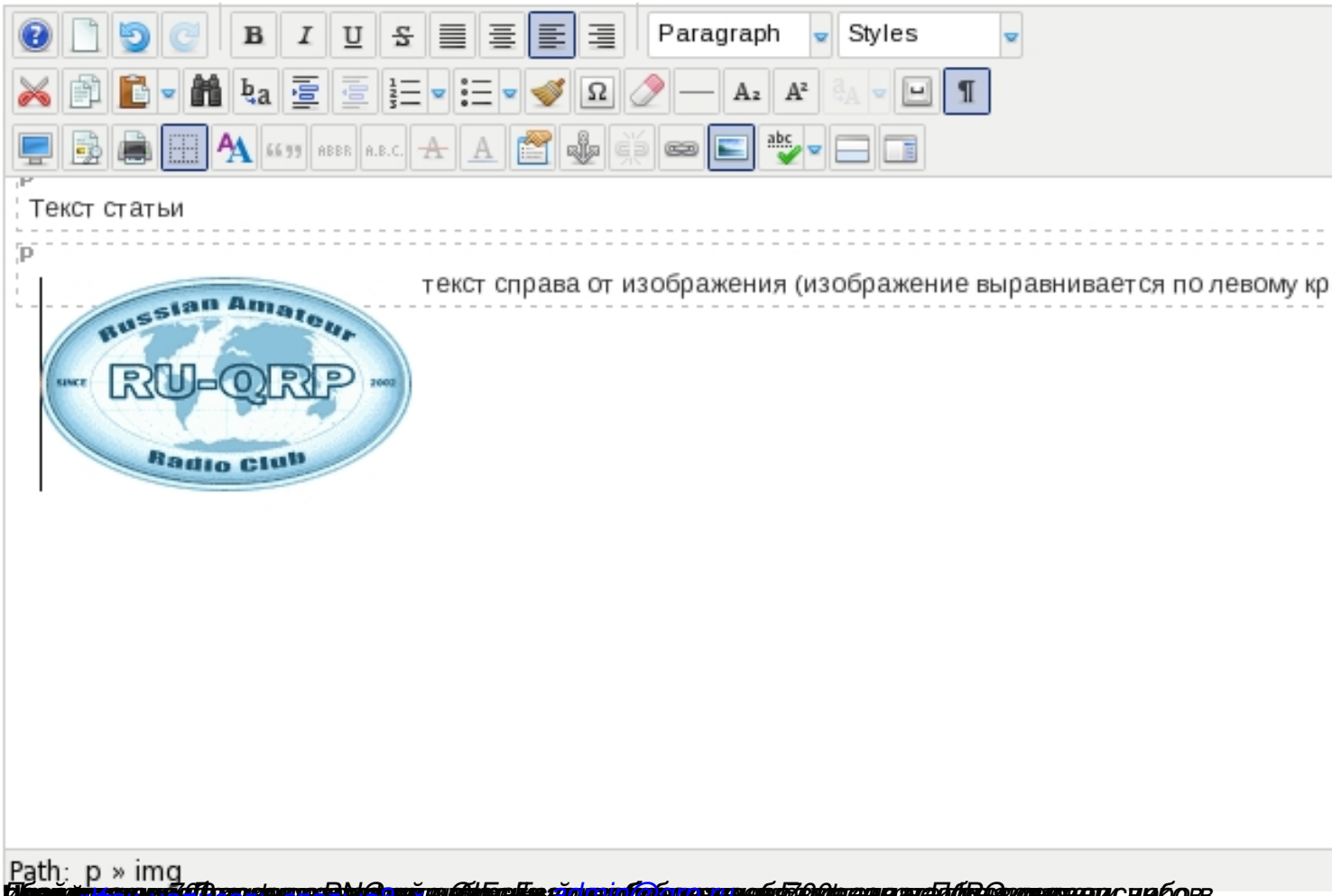
Paragraph
Styles
Текст статьи
текст справа от изображения (изображение выравнивается по левому кр
Russian Amateur
RU-QRP
Radio Club
Path: p » img